

Przełącz swój 1,5% podatku

1,5 %

Początek roku to czas rozliczeń podatkowych. Każdy z nas może przekazać 1,5 % podatku i przyczynić się do poprawy życia dzieci i bliskich członków naszego związku. **Zmagania z niepełnosprawnością to nie jest wyzwanie dla jednej osoby.**

Działajmy RAZEM!

Pamiętajmy o zaznaczeniu w zeznaniu podatkowym pola „Wyrażam zgodę”.



DANIEL

Dwudziestodwujętny Daniel Koziółek od urodzenia cierpi na mózgową porażenie dziecięce i padaczkę. Jego rozwój psychoruchowy jest znacznie opóźniony, funkcjonuje na poziomie głębokiego upośledzenia, któremu towarzyszy autyzm w stopniu znacznym, porusza się na wózku inwalidzkim. Danielowi potrzebna jest stała rehabilitacja i leki. Tata Daniela, który po śmierci żony troszczy się o syna samodzielnie, jest członkiem MOZ NSZZ „Solidarność” Alchemia S.A. WRA w Zawadzkiem.

**Danielowi można pomóc przekazując 1,5% podatku wpisując w PIT
Nr KRS: 0000037904, cel szczegółowy: 13863 Koziółek Daniel**

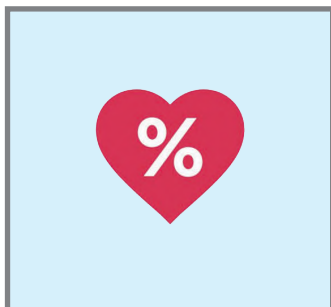

ARTUR

Artur choruje na stwardnienie rozsiane i wymaga intensywnej rehabilitacji. Jest członkiem NSZZ „Solidarność” w DIEHL Controls Polska sp. z o. o. w Namysłowie.

**Arturowi można pomóc przekazując 1,5% podatku na Stowarzyszenie Pokój
Nr KRS 0000251565, wpisując cel szczegółowy: Artur Dorociak**



PAULA

Paula od urodzenia cierpi na dziecięce porażenie mózgowie czterokończynowe. Paula, aby lepiej funkcjonować, potrzebuje stałej rehabilitacji, sprzętu medycznego i lekarstw oraz innych specjalnych potrzeb związanych ze stanem zdrowia. Tato Pauli jest członkiem NSZZ „Solidarność” w Straży Pożarnej w Opolu.

**Pauli można pomóc przekazując 1,5% podatku,
Nr KRS: 0000037904, cel szczegółowy: 2565 Stellmach Paula**



OLA

Ola ma 10 lat i od urodzenia cierpi na rzadką chorobę genetyczną - dysplazję kręgowo-nasadową [SEDC] uwarunkowaną mutacją heterozygotyczną w genie COL2A1. Wymaga opieki wielu lekarzy specjalistów. W ubiegłym roku Ola przeszła skomplikowane zabiegi operacyjne w obu nogach. Operacje polegały na przednim uwolnieniu stawu biodrowego wg. Campbella, osteotomię bliższego końca kości udowej dyfleksyjną ze stabilizacją blaszkami blokowanymi ChM i 7 śrubami. Ola po operacjach musiała na nowo uczyć się chodzić. Choroba jest niewyleczalna, a leczenie tylko zachowawcze. Potrzebna jest rehabilitacja ruchowa, by wzmocnić mięśnie i nie dopuścić do zaników mięśniowych. Mama Oli jest członkiem NSZZ „Solidarność” w ZR NSZZ „Solidarność” Śląska Opolskiego.

**Aby przekazać Oli 1,5% podatku w formularzu PIT prosimy wpisać
numer: KRS 0000037904, cel szczegółowy: 32660 Kucz Aleksandra**



FRANEK

Franek 11 grudnia 2023 r. został potrącony na pasach, kiedy wracał do bursy ze szkoły, wskutek czego doznał uszkodzenia rdzenia kręgowego. Teraz chłopiec wymaga długiego oraz bardzo kosztownego leczenia. Chłopak jest wojownikiem. To prawdziwy cud, że pokonał obrzęk mózgu i powoli do nas wraca. Tato chłopca jest zastępcą przewodniczącego OZ NSZZ „S” w Komendzie Powiatowej Państwowej Straży Pożarnej w Nysie, jest też delegatem na WZD R NSZZ „Solidarność” Śląska Opolskiego.

**Frankowi można pomóc przekazując 1,5 % podatku wpisując w PIT
Nr KRS: 0000769935, cel szczegółowy: Franciszek Tokarski**



MICHALINKA

Michalinka urodziła się w 2019 r. Cierpi na padaczkę lekooporną o podłożu mutacji SCN2a, któremu towarzyszy opóźnienie rozwoju globalnego, wzmożone napięcie mięśniowe oraz zaburzenia sensoryczno-behawioralne. Dziewczynka ma problemy ze wzrokiem (zez zbieżny i oczopląs). Rzeczywistość Michalinki składa się z farmakoterapii, ścisłej diety, rehabilitacji metodą Bobath, masażu szantala, spotkań z neurologopedą, terapii integracji sensorycznej i stymulacji neurorozwojowej. Babcia Michalinki jest członkiem Organizacji Terenowej przy O/ZR NSZZ „S” w Brzegu.

Możesz pomóc Michalinie przekazując 1,5% podatku Fundacji „Serca dla Maluszka” Nr KRS: 0000387207, cel szczegółowy: Michalina Andruchów

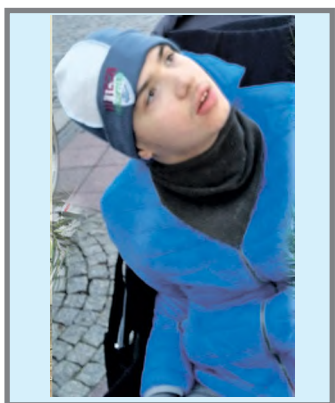

MICHAŁ

Michał jest obciążony rzadkimi zespołami chorób neurologicznych, m. in. z. Lennox – Gastauta - ciężką lekooporną padaczką. Jest całkowicie niezdolny do samodzielnego życia, nie chodzi, nie mówi, nie zgłasza żadnych potrzeb życiowych, jest upośledzony fizycznie i intelektualnie. Posiada orzeczenie o znacznym stopniu niepełnosprawności. Jest bardzo schorowany, oprócz padaczki występuje autyzm, alergia, obniżona odporność na infekcje, które nasilają padaczkę, nadwrażliwość na wysokie temperatury (musi mieć klimatyzację), refluks, zaburzenia psychiczne i wiele innych. Mama Beata wychowuje Michała samotnie. Beata Gołuchowska jest członkiem NSZZ „Solidarność” w Uniwersytecie Opolskim.

**Michałowi można pomóc przekazując 1,5 % podatku wpisując w PIT
Nr KRS: 0000273196, cel szczegółowy: dla Michała Gołuchowskiego**



ZUZIA

Zuzia ma 8 lat, wykryto u Niej mutacje genu SCN2A. Jest to niedawno wykryta mutacja, niewiele jeszcze o niej wiadomo. Zuzia nie mówi, ma słabe napięcie mięśniowe. Stale potrzebuje opieki neurologa, okulisty, gastrologa, dietetyka. Babcia Zuzi jest wieloletnim członkiem NSZZ „Solidarność” w PKP PLK S.A. Zakład Linii Kolejowych w Opolu.

**Zuzi można pomóc przekazując swój 1,5 % podatku wpisując w PIT
nr KRS: 000050135, cel szczegółowy: Dutkowska**



JAKUB

Jakub to pogodny i zawsze uśmiechnięty 6-cio latek, który rozwija się w spektrum autyzmu. Pomimo jego pogodnego ducha i codziennego uśmiechu, nie mówi, ma zaburzenia adaptacyjne oraz zaburzenia czucia głębokiego. Codzienna rehabilitacja oraz praca z terapeutami na różnych płaszczyznach przynosi efekty, lecz jest bardzo kosztowana. Tato Kubusia jest członkiem NSZZ „S” w Straży Pożarnej w Opolu.

**Możesz wesprzeć Jakuba w codziennej rehabilitacji przekazując 1,5%
KRS 0000273196, cel szczegółowy: Jakub Bulak 644**

Wpisz w rozliczeniu PIT:
KRS 0000387207
Cel szczegółowy:
628 Oliwia Orłowska



OLIWKA

Oliwka urodziła się z wrodzoną wadą serduszka. Dodatkowo jest obciążona Zespołem DiGeorge'a. Oliwka potrzebuje pomocy wielu specjalistów, zajęć z rehabilitantem oraz urządzeń ułatwiających jej codzienne życie (m.in. pulsoksymetra). Babcia dziewczynki jest członkiem NSZZ „Solidarność” w „Społem” PSS.

**Możesz pomóc Oliwce przekazując 1,5% podatku Fundacji „Serca dla Maluszka”
Nr KRS: 0000387207, cel szczegółowy: Oliwia Orłowska**

PIOTR



Piotr Jadżyn od kilku lat cierpi z powodu spastycznego porażenia czterokończynowego. W sierpniu 2022 r. lekarze postawili ostateczną, druzgocącą diagnozę - stwardnienie zanikowe boczne (SLA/ALS). Ta okrutna choroba prowadzi do uszkodzenia obwodowego i ośrodkowego neuronu ruchowego, co w konsekwencji powoduje zanik mięśni i niedowład różnych części ciała. Obecnie Piotr jest niemal całkowicie sparaliżowany, kilka miesięcy temu przestał mówić, choroba atakuje mięśnie odpowiedzialne za przełykanie. Kluczowym elementem w codziennej walce z chorobą jest regularna rehabilitacja. Olbrzymim ułatwieniem byłby zakup samochodu z rampą, ponieważ Piotr nie ma już możliwości przesiadać się z wózka do zwykłego samochodu. Niestety Piotra i jego rodziny nie stać, aby móc to wszystko samodzielnie sfinansować. Córka Piotra, Luiza Jadżyn jest aktywnym członkiem MOZ NSZZ „Solidarność” WSSE w Opolu.

**Piotrowi można pomóc przekazując 1,5% podatku na Jego „konto” w Fundacji
AVALON: KRS 0000270809 wpisując „cel szczegółowy”: „JADŹYN, 14410”.**

MICHAŁ



Michał urodził się 7 kwietnia 2017 roku. Badania genetyczne wykonane po porodzie potwierdziły zespół Downa (trisomia 21). Jest to zespół wad wrodzonych spowodowanych obecnością dodatkowego, trzeciego chromosomu 21, dlatego Michał jest pod opieką wielu lekarzy specjalistów (endokrynolog, okulista, laryngolog, enterogastrolog, genetyk, neurochirurg, lekarz rehabilitacji, psycholog) oraz rehabilitantów i terapeutów. Trisomia 21 wiąże się z niepełnosprawnością ruchową i intelektualną. Michał każdego dnia dzielnie walczy, aby nadrobić zaległości, które dostał na samym starcie życia. Michał objęty jest terapią: rehabilitacyjną, logopedyczną, neurologopedyczną, hipoterapią, terapią ręki. Pozytywny wpływ na rozwój Michała mają także turnusy. W zeszłym roku miał trzy turnusy logopedyczne połączone z mikropolaryzacją mózgu. Koszty są ogromne i bardzo urosły w ciągu ostatniego roku. Tato Michałka jest członkiem NSZZ „Solidarność” w Straży Pożarnej w Opolu.

**Aby przekazać Michałowi 1,5% podatku w formularzu PIT
wpisz numer KRS 0000037904, cel szczegółowy: 33026 Cabała Michał**

JOASIA



Joasia urodziła się jako wcześniak w 2003 roku z rozpoznaniem porażenia mózgowego. Joasia ma zdiagnozowany autyzm i wymaga ciągłej rehabilitacji. Tato Joasi jest członkiem NSZZ „Solidarność” w Państwowej Straży Pożarnej w Głubczycach.

**Jeśli chcesz pomóc Joasi przekazaj 1,5 % podatku,
NR KRS: 0000037904, cel szczegółowy: 19132 Joanna Hajda**

WIKI i LILA



Dziewczynki zostały osierocone w wyniku zderzenia trzech samochodów w dniu 16. 07. 2015 r. pod Dębską Kuźnią. Obecnie wychowują je dziadkowie. Dziewczynki mają zdiagnozowaną astmę i liczne alergie. Dziadek dziewczynek Artur jest przewodniczącym MKZ Huty „Małapanew” Sp. z o. o. w Ozimku.

**Dziewczynkom można pomóc przekazując 1,5 % podatku wpisując w PIT
Nr KRS: 0000037904, cel szczegółowy: 35 234 Hordes Lilianna i Wiktorja**



ALICJA

Alicja urodziła się z rzadką chorobą genetyczną jaką jest Zespół Williamsa. Zespół Williamsa to mały defekt kodu DNA. Powoduje on u Ali problemy z sercem, wzrokiem, nerkami, tarczycą, stawami wadą postawy, zębami oraz opóźnieniem intelektualnym. Ala jest stale rehabilitowana i pod stałą opieką specjalistów. Dziewczynka potrzebuje intensywnej rehabilitacji oraz opieki wielu specjalistów. Tato Ali jest członkiem NSZZ „S” w Sekcji Utrzymania Obiektów Inżynieryjnych Linii Kolejowych Zakład Maszyn Torowych w Krakowie.

**Ali można pomóc przekazując 1,5% podatku wpisując w PIT
Nr KRS: 0000037904, a w polu cel szczegółowy: 36726 Surma Alicja**



SZYMON

Szymon to dzielny 6-latek, który od urodzenia zmagają się z rzadką chorobą genetyczną POLR2A, zespołem Dandy-Walkera oraz chorobą Hirschprunga. Problemy zdrowotne uniemożliwiają mu samodzielne poruszanie się oraz porozumiewanie z bliskimi. Szymonek potrzebuje stałej rehabilitacji, leczenia, sprzętów ortopedycznych, artykułów higienicznych, suplementów oraz specjalistycznej diety. Tato Szymona jest członkiem NSZZ „Solidarność” w Straży Pożarnej w Krapkowicach.

**Szymonowi można pomóc przekazując 1,5% podatku wpisując w PIT Nr
KRS: 0000387207, cel szczegółowy: 3328 Szymon Ożóg**

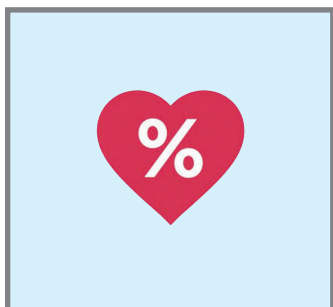

BARTOSZ

Bartosz Michała od 2021r choruje na cukrzycę typu 1. Tato chłopca jest członkiem NSZZ „Solidarność” w Straży Pożarnej w Opolu.

**Możesz pomóc Bartoszowi przekazując 1,5 % podatku na Fundację dla Dzieci
z Cukrzycą KRS 0000163346, wpisując cel szczegółowy: Bartosz Michała 809930**



Składka członkowska - odliczymy więcej

Limit odliczenia składek związkowych w wysokości 840 zł został ustalony przez art. 3 ustawy z dnia 28 lipca 2023 r. o zmianie ustawy o emeryturach pomostowych oraz niektórych innych ustaw (Dz.U. z 2023 r. poz. 1667). Zmiana co do zasady weszła w życie 1 stycznia 2024 r. ale na podstawie art. 8 tej nowelizacji, ten limit 840 zł ma zastosowanie do dochodów (przychodów) uzyskanych od 1 stycznia 2023 r. Czyli **w rozliczeniu PIT za 2023 rok można skorzystać już z wyższej kwoty odliczenia.**

Jeżeli składkę związkową potrąca z wynagrodzenia pracodawca, to informację o potrąceniu zamieszcza w PIT-11. W innej sytuacji trzeba posiadać dowód wpłaty składek członkowskich na rzecz związku zawodowego.

To znacząca zmiana, która przyniesie realne korzyści finansowe dla naszych członków.

840 zł rocznie oznacza, że składka miesięczna wynosząca do 70 zł będzie teraz całkowicie wolna od podatku. To więcej oszczędności w naszych kieszeniach!